

# FERIA

DEL CARMEN Y DE LA SAL

SAN FERNANDO

20

18

DEL 11 AL 16 DE JULIO

## SALUDA DE LA ALCALDESA



San Fernando tiene por tradición adentrarse en el verano con sus miras puestas en uno de los acontecimientos más importantes del año: la Feria del Carmen y de la Sal.

La Magdalena se transformará en una explosión de luz y de color en la noche del 11 de julio y desde semanas antes, los isleños e isleñas permanecen pendientes de los paulatinos cambios que experimenta nuestro recinto ferial. El trasiego que origina el montaje de las casetas, la llegada de las atracciones, las actuaciones que emprende el Ayuntamiento para el acondicionamiento de la zona... Son señales inequívocas que, cada año y como un ritual puntual, revelan que San Fernando inicia su verano como lo viene haciendo desde el siglo XIX: de la mano de una de sus fiestas más importantes y en el entorno privilegiado del Parque Natural.

Parque Natural del que ya estamos desterrando la idea que desde tiempo atrás venía marcándolo como un elemento constructor. Se abren múltiples posibilidades al integrarse la ciudad en él y viceversa, ofreciendo al visitante un marco único, de indudable atractivo para el nuevo turismo medioambiental junto al de sol y playa, descubridor de las excelencias que posee Camposoto. La futura intervención de los fondos EDUSI, que servirá para cambiar profundamente la zona este de nuestra ciudad, vendrá a consolidar esta integración en la que se incluye además el gran parque del recinto ferial en el mismo enclave del actual.

Os invito a disfrutar de estos días de fiesta y del abanico de actos previstos. Desde el Ayuntamiento hemos apostado por incrementar la actividad relacionada con los espectáculos musicales, con conciertos muy atractivos. Junto a ello, la proclamación de nuestras salineras, el Día del Niño, el Día de la Mujer, el Día del Mayor... y las asociaciones y entidades que tradicionalmente hacen del recinto ferial su lugar de encuentro para actividades.

*Patricia Cavada Montañés*

# LA FERIA EN NÚMEROS



**32**  
CASETAS



**55**  
ATRACCIONES



**2940**  
APARCAMIENTOS  
/// MAGDALENA, ZAPORITO  
Y SAN JUAN BOSCO

PUESTOS DE  
ALIMENTACIÓN **57**



**40** PUESTOS DE  
ACTIVIDADES



**132** PROYECTORES  
**49** ARCOS DE LUZ  
**20.000** PORTADA  
PUNTOS DE LUZ



**52**  
efectivos diarios  
POLICÍA LOCAL



**14-17**  
efectivos diarios  
POLICÍA NACIONAL



**2** AGENTES  
DIARIOS  
POLICÍA AUTÓNOMA  
Servicio para menores e inspección de casetas

**4**

AGENTES  
DIARIOS  
GUARDIA  
CIVIL  
servicio de Seprona y fiscal



**40**

EFFECTIVOS  
PROTECCIÓN CIVIL



23 voluntarios/as + encargado + jefe (25 personas/día). En puesto de socorro: 3 sanitarios diarios + 1 enfermero de refuerzo el fin de semana. 2 ambulancias en puesto de Policía Local y zona de aparatos y 1 UVI móvil en puesto de socorro.

# LA FERIA EN FECHAS



**16 DE JULIO**

PROCESIÓN DE LA PATRONA, LA VIRGEN DEL CARMEN CORONADA /// 16 DE JULIO - 20 H.



**16 DE JULIO**

PROCESIÓN MARÍTIMA. VIRGEN DEL CARMEN DE GALLINERAS /// 18:15 H.

**11 DE JULIO**

DÍA DEL NIÑO Y LA NIÑA  
/// ATRACCIONES REBAJADAS



**12 DE JULIO**

DÍA DE LA MUJER



**11 DE JULIO**  
PROCLAMACIÓN DE  
LAS SALINERAS



# PROGRAMACIÓN

## Miércoles 11 /// DÍA DEL NIÑO Y LA NIÑA

**20:00 h.** - Proclamación de la **Salinera Mayor** de la Feria del Carmen y de la Sal 2018, Natalia Pérez Lora y su corte de Salineras. En el recinto ferial de la Magdalena (C/ Camarón de La Isla).

**20:45 h.** - I parte del **Concierto** de Radio Olé.

**22:30 h.** - **Inauguración** de la Feria del Carmen y de la Sal 2018 y **encendido** oficial de la portada y calles del ferial. A cargo de la alcaldesa Patricia Cavada y alumnos y alumnas del CEIP Quintanilla.

**22:40 h.** - II parte del **Concierto** de Radio Olé.

**00:00 h.** - Actuación de DJ animador. En la Caseta Municipal.

## Jueves 12 /// DÍA DE LA MUJER

**15:30 h.** - Actuación DJ animador. En la Caseta Municipal.

**21:00 h.** - Visita del jurado de casetas para el **concurso de exornos**.

**21:30 h.** - Concierto del grupo "**Cambio de Tercio**". En la calle Camarón de la Isla.

**23:30 h.** - Actuación de **academia de baile "Solera"**.

**00:30 h.** - Actuación de Javier Belizón. En la Caseta Municipal.

**01:30 h.** - Actuación DJ. En la Caseta Municipal.

## Viernes 13 /// DÍA DEL MAYOR

**21:30 h.** - Actuación del artista Fran Ocaña. En la calle Camarón de la Isla.

**22:00 h.** - XIV Encuentro de Salineras de la Feria del Carmen y de la Sal y entrega de premios del **concurso de exornos**. En la Caseta Municipal.

# PROGRAMACIÓN

**23:30 h.** - Academia de baile “**Marisma Pepa Peña**”.

**00:30 h.** - Actuación de orquesta “**Cadifornia**”. En la Caseta Municipal.

**01:30 h.** - Actuación de DJ. En la Caseta Municipal.

## Sábado 14 ///

**20:00 h.** - En la Plaza de Toros, la rejoneadora Lea Vicens, El Fandi y David Galván. Organiza: Escuela Taurina de San Fernando.

**22:00 h.** - Actuación de **academia de baile “Embrujo”**. En la Caseta Municipal.

**23:30 h.** - Actuación de **grupo musical “Al aire”**. En la Caseta Municipal.

**01:00 h.** - Actuación de **DJ**. En la Caseta Municipal.

## Domingo 15 ///

**13:30 h.** - Salida desde la Iglesia Virgen de la Oliva de la cabalgata ecuestre de la Asociación Hípica de la Isla hasta el recinto Ferial.

**16:00 h.** - Celebración del **X Concurso Jinete y Caballo “Cortes Isla de León”** a la mejor presentación de caballistas con sus monturas en las modalidades de adultos e infantil, en la calle Chato de La Isla. Organiza: Asociación Hípica ‘La Isla’.

**17:30 h.** - Entrega de premios del **X Concurso Jinete y Caballo “Cortes Isla de León”**.

**23:30 h.** - Actuación de orquesta “**Cadifornia**”. En la Caseta Municipal.

**00:00 h.** - Ángelus de felicitación ante la Excelsa Alcaldesa Perpetua y Patrona de San Fernando y de la Marina, la Santísima Virgen del Carmen Coronada. En la Iglesia Conventual del Carmen.

**01:00 h.** - Actuación de **DJ**. En la Caseta Municipal.



PARADAS DE BUS Y TAXI

APARCAMIENTO  
Nº 3  
630 PLAZAS

PREMIER  
CALLE CARAMARÓN DE LA ISLA  
CALLE ALVARITO DE LA ISLA  
CALLE MARIA BORRICO  
CALLE CHATO DE LA ISLA  
CALLE RAMÓN DE LA ISLA  
CALLE NIÑA PASTORI

CASETA MUNICIPAL  
CO & C  
LA FLAMERQUITA  
LA REJA

ASEOS

EL SURTIDOR

CAMPING  
FERIANTES

PASEO MARÍTIMO

SALIDA DE EMERGENCIA

VIVO

FIPE

EL ATENEICO  
DE ESTUDIANTES  
NO NI NA

CALLE ALVARITO DE LA ISLA

ANDALUCISTAS  
SAN FERNANDO

UPACE

AL RELENTE

AL ROCÍO 104

CALLE MARIA  
BORRICO

PARTIDO  
POPULAR  
SAN FERNANDO

SAN  
FERNANDO CD

COLUMNA

ERY TEMA

LA PAÑOLETA

EL QUIJOTE

ASEOS

POLICIA

CALLE CHATO DE LA ISLA

TOMA  
QUE  
TOMA

COPA  
CABANA  
FLAMINGO  
BLACK

CALLE RAMÓN DE LA ISLA

LOS DEL  
CAMINO

CALLE NIÑA PASTORI

SALIDA DE EMERGENCIA

SALIDA DE EMERGENCIA



AVENIDA SAN JUAN BOSCO

AVENIDA MONTAÑESES

VIVIENDAS

VIVIENDAS

CALLE FRANCISCO RUIZ M

CASETA  
DEL PUEBLO

CLUB LA  
SALINA

EL HUERTO

PERDÓN  
ES PAQUI

EL BATAKASO

SERVITAS

CARIDAD

EL POS...

# PLANO DE LA FERIA

-  CASETAS
-  ATRACCIONES INFANTILES
-  ATRACCIONES ADULTOS
-  PUESTOS DE ALIMENTACIÓN
-  PUESTOS DE JUEGO
-  VENTA AMBULANTE



**SALIDA DE EMERGENCIA**



# PROGRAMACIÓN

---

## Lunes 16 /// DÍA DEL CARMEN

**11:00 h.** - Solemne **función religiosa** de la Hermandad de Nuestra Señora del Carmen Coronada y el Excmo. e Ilmo. Ayuntamiento de la Ciudad de San Fernando a la Santísima Virgen del Carmen Coronada. En la Iglesia Conventual del Carmen.

**17:00 h.** - **Misa** dedicada a la Virgen del Carmen de Gallineras. Organiza: Club Náutico de Gallineras. En el Muelle de Gallineras.

**18:15 h.** - **Procesión marítima** de la Virgen del Carmen de Gallineras hasta La Magdalena.

**19:00 h.** - Llegada al recinto ferial de la **procesión marítima**. Ofrenda de flores en el pantalán. En el Paseo Marítimo de La Magdalena.

**20:00 h.** - **Solemne procesión** de la Santísima Virgen Del Carmen Coronada. Itinerario: Real, Losada, General Valdés, Alameda Moreno de Guerra, Real, Lope de Vega, San Bruno, Olivarillo, Santa Gertrudis, Carmen, Real y a su templo.

**20:00 h.** - Llegada de la **procesión marítima y traslado** de la imagen de la Virgen del Carmen de Gallineras hasta su capilla. En el Muelle de Gallineras.

**20:00 h.** - Novillada. Organiza: Asociación Cultural Taurina "Escuela de tauromaquia Rafael Ortega de San Fernando ayuda a jóvenes valores".

**22:00 h.** - Actuación de **academia de baile "Marisma Sonia Peña"**. En la Caseta Municipal.

**23:30 h.** - Actuación de grupo flamenco **"Son del Sol"**. En la Caseta Municipal.

**00:00 h.** - Gran exhibición de **espectáculo pirotécnico** como fin de las fiestas.



# SALINERAS



**Natalia Pérez Lora**

27 años / Estud. Estética y Peluquería

"Soy una mujer polifacética: música, deportes de agua, mi tierra, y sus tradiciones".



**Sandra Alvarado Colsa**

25 años / Graduada Superior ADE

"Me gusta conocer mundo, aunque también perderme por nuestra playa".



**Esther Bouza Vázquez**

25 años / Graduada en comercio

"Soy 'echápalante', disfruto con las fiestas locales y formo parte de un coro en carnaval".



**Lucía Fernández Ballester**

20 años / Estudiante Ing. Industrial

"Mi mayor interés es el motociclismo, mis hobbies: el deporte, el cine y mi cofradía".

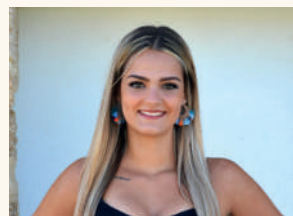

**Esther García Noble**

20 años / Estudiante de marketing

"Me defino así: sencilla y constante, disfruto con el deporte, la cocina y la Semana Santa".

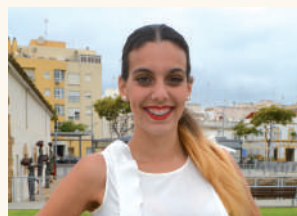

**María Hernández Rodríguez**

18 años / Estudiante de Bachillerato

"He vivido 12 años en Barcelona, he vuelto a mi tierra y quiero vivir esta experiencia".



**Emma Cantero Barberán**

28 años / Educadora infantil

"Mi pasión es escribir y por ello quiero relatar en 1ª persona el sentimiento de salinera".



**Mariví Fernández Portillo**

25 años / Opositora del PIR (psicología)

"Me encanta la feria, poder reencontrarme con mis personas cercanas y bailar flamenco".



**Patricia Macías Vila**

23 años / Enfermera

"Me gusta la moda flamenca, la playa, la Semana Santa y todo lo que sea de la Isla".



# LA SALINERA MAYOR

NATALIA PÉREZ LORA

## ¿Qué significa para ti haber sido elegida Salinera Mayor?

Una ilusión hecha realidad y una gran responsabilidad, pero con la ayuda de mis compañeras será más fácil. Es un gran honor poder representar a San Fernando y a las isleñas. Es una experiencia que se vive sólo una vez en la vida.

## ¿Por qué decidiste presentarte?

Cada vez que veía a las salineras en diferentes actos, me daba envidia, curiosidad. Desde dentro de este mundo cada acto, cada representación, se vive de otra manera y eso se refleja en las miradas. Quería descubrir y ser como ellas, así que me presenté y ahora puedo decir que sentiré y vivire lo que antes sólo soñaba.

## ¿Qué cualidad tuya elegirías como la que mejor representa a tu localidad?

Decir únicamente una cualidad es muy difícil ya que se necesitan varias para representarla, como por ejemplo constancia, progreso, trabajo y esfuerzo.

## ¿Cuál es tu rincón favorito de nuestra ciudad?

Tengo varios lugares favoritos como el Panteón, la puesta de sol en la playa de la Casería, lugar desde donde contemplo Cádiz recordando a mis abuelos gaditanos, contemplar el Castillo Sancti Petri desde la Punta del Boquerón y el muelle de Gallineras, que cuando veo los barcos me recuerdan a mis abuelos gallegos.

## ¿Cuál es tu principal objetivo como Salinera Mayor?

Representar a San Fernando en los diferentes actos de la Bahía y alrededores, fomentar el turismo y dar a conocer cada rinconcito de mi ciudad. Un objetivo muy importante es que el grupo de Salineras siga unido como hasta ahora.

## ¿Qué esperas de la Feria del Carmen y de la Sal de este año?

Espero que venga mucha gente a la feria para que disfruten y se le olviden los problemas. Que tengamos una feria sin incidentes y que el tiempo permita que cumpla uno de mis sueños: participar en la procesión marítima.

## ¿Cuál crees que son los mayores reclamos turísticos de nuestra ciudad?

Uno de ellos es nuestro paisano y gran cantante Camarón. La carga isleña en Semana Santa. Los diferentes monumentos que formaron parte de ciertos momentos históricos. Y también pienso que el mundo militar tiene que ver para que, en determinados momentos del año, haya más turistas (diferentes carreras, desfiles).

## ¿Qué consejo darías a las mujeres que sueñan con ser salinera?

Que sean perseverantes, que nunca se rindan, que aprendan de los errores. Que da igual la edad, los prejuicios. Que quien insiste lo consigue y que nunca pierdan la ilusión y las ganas. Yo me presenté en el año 2010 por primera vez sin éxito y, por cosas de la vida, este año me he vuelto a presentar por segunda vez, ya que tenía una espinita clavada y miren, ¡lo conseguí!



# BUSES URBANOS Y TAXIS

## Línea A: Parque - Ardila - Feria

Avda. Reyes Católicos; C/. Poeta Jiménez Ayllón; C/. General García de la Herrán; C/. Doctor Revuelta Soba; C/. General Pujales; Avda. Almirante León Herrero; Plaza Hornos Púnicos; Avda. Al-Ándalus; Avda. Ponce de León; Rotonda Felipe V; C/. Escopeteros Salineros; Rotonda Ingeniero Antonio Prat; C/. Voluntarios Realistas; C/. Marqués de Villavicencio; C/. José Ramos Borrero; Avda. de la Constitución de 1978; Rotonda 6 de Diciembre de 1978; Avda. Ronda del Estero; Prolongación Avda. de la Marina; C/. San Onofre; C/. San Marcos; C/. Viento de Poniente; Avda. San Juan Bosco; Avda. Montañeses de la Isla; Avda. San Juan Bosco; FERIA.

|                       | MÉRCOLES |       | RESTO DE DÍAS |       |
|-----------------------|----------|-------|---------------|-------|
|                       | Parque   | Feria | Parque        | Feria |
| <b>PRIMERA SALIDA</b> | 22:20    | 22:44 | 22:08         | 22:32 |
| <b>ÚLTIMA SALIDA</b>  | 02:40    | 03:00 | 02:40         | 03:00 |

## Línea B: Gallineras - Camposoto - Feria

C/. Buen Pastor; C/. Artesano José María Silva; Rotonda de la Toná; C/. Mineras; Rotonda del Cante; Carretera de Camposoto; C/. Doctor Pedro González de la Torre; C/. Argentina; Avda. de la Constitución de 1978; Rotonda 6 de Diciembre de 1978; Avda. de la Constitución de 1978; Avda. Ronda del Estero; Prolongación Avda. de la Marina; C/. San Onofre; C/. San Marcos; C/. Viento de Poniente; Avda. San Juan Bosco; Avda. Montañeses de la Isla; Avda. San Juan Bosco; FERIA.

|                       | MÉRCOLES |       | RESTO DE DÍAS |       |
|-----------------------|----------|-------|---------------|-------|
|                       | Gallin.  | Feria | Gallin.       | Feria |
| <b>PRIMERA SALIDA</b> | 22:32    | 22:56 | 22:00         | 22:24 |
| <b>ÚLTIMA SALIDA</b>  | 02:40    | 03:00 | 02:35         | 03:00 |

## Línea C: Caseria de Ossio - Bda. Bazán - Feria

C/. Juan Sebastian Elcano; Paseo Joly Velasco; Plaza de la Estación; Avda. Carlos III; C/. El Pardo; C/. Cantabria; C/. Eume; Plaza Sagrada Familia; Carretera de la Carraca; Puente Nuestro Padre Jesús del Gran Poder; Avda. del Cid; Avda. Montañeses de la Isla; Avda. San Juan Bosco; FERIA.

|                       | MÉRCOLES |       | RESTO DE DÍAS |       |
|-----------------------|----------|-------|---------------|-------|
|                       | Parque   | Feria | Parque        | Feria |
| <b>PRIMERA SALIDA</b> | 22:20    | 22:40 | 22:20         | 22:40 |
| <b>ÚLTIMA SALIDA</b>  | 02:40    | 03:00 | 02:40         | 03:00 |

## Taxis

La reserva de los taxis en días de feria se señala en la Avenida San Juan Bosco entre los bloques 2 y 14, frente a la portada de Feria. Horarios: de 18:00 h. a 08:00 h. del día siguiente.

 @TurismoSanFernando

 TurismoSanFernando

 @Sfdoturismo



# SAN FERNANDO VERANO 2018

PARA MÁS INFORMACIÓN TE ATENDEREMOS  
EN LA OFICINA DE TURISMO

Calle Real, 26 Teléfono: 956 944 226/227(G-4)

Mañanas: De lunes a viernes: de 10,00 a 13,30 hrs.

Sábados, domingos y festivos: de 11,00 a 14,00 hrs.

Tardes: De lunes a sábados: de 18,00 a 21,00 hrs.

O SI LO PREFIERES, A TRAVÉS DE NUESTRA WEB  
[[WWW.TURISMOSANFERNANDO.ES](http://WWW.TURISMOSANFERNANDO.ES)]



LEYENDA  
*Camarón*



Ayuntamiento de  
San Fernando

PLAYA  
CAMPOSOTO